

60 M

5 M 5 M 0.6 V

25 M

15 M

VERKTØYVERKSTED

TEGNY.
ROM

VERKTØY

HER.

HERKE- OG
TEGNEROM

KONT.

DRIFTS-
KONT.

KONT.

KONT.

KONT.-SPISER.

PLATEVERKSTED

SNEKKER-
VERKSTED

SLIPERI

TILFL.ROM
LAGER

PAKKERI-LAGER

NÅV.

109470

SKIEN KOMMUNE
BYGGKONTROLLEN

10 JAN. 1979

109479

26-9-1978

KLOSTERSKOGEN V.G. SKOLE

EVENT. UTHYTTELSE AV INDU-
STRIBYGG FOR TIDL. "KALAND
BUSTFRITT" SOM SKOLEBYGGNÅVÆRENDE BYGG
PLAN AV 1. ETASJE

Målestokk

1:200

Tegn. U-30207

5

Kfr.

Erstatning for:

BYGGE- OG VEDLIKE-
HOLDSKONTORET
TELEM FYLKESKOM.

Erstattet av:

0 5 10

NÅV.

109479

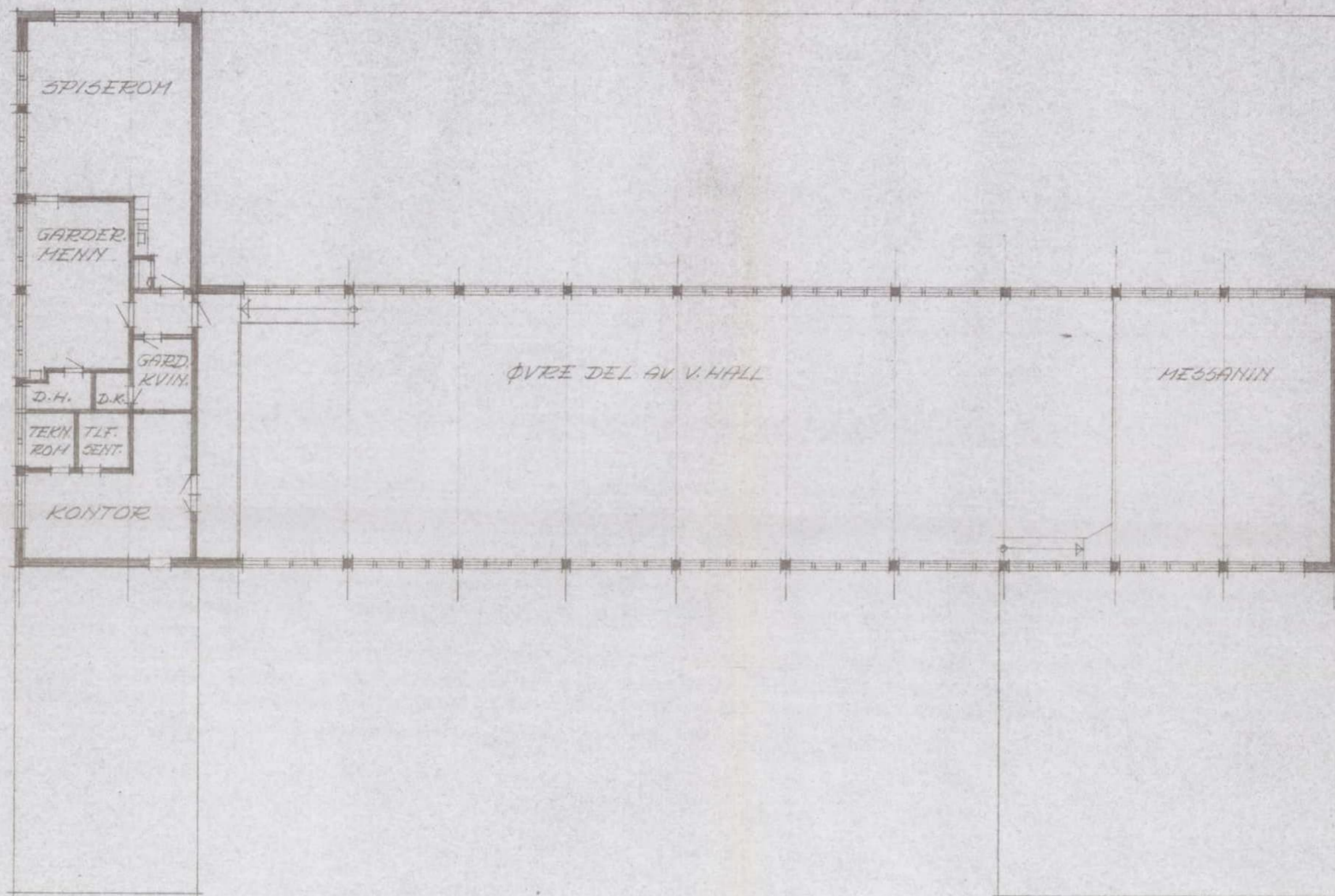

KOMMUNE
10 JAN. 1979

26-9-1978

KLOSTERSKOGEN V.G. SKOLE EVENT. UTNYTTTELSE AV INDU- STRIBYGG FOR TIDL. "KALAND RUSTFRITT" 50M SKOLEBYGG	Målestokk	Tegn. 41-302-07
	1:200	6 Kfr.
NÅVÆRENDE BYGG PLAN AV 2. ETASJE	Erstatning for:	
	BYGGE- OG VEDLIKE- HOLDSKONTORET TELEM. FYLKESKOM.	
	Erstattet av:	

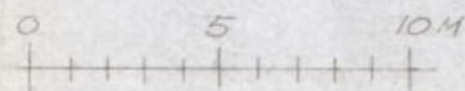

NÅV.

109479

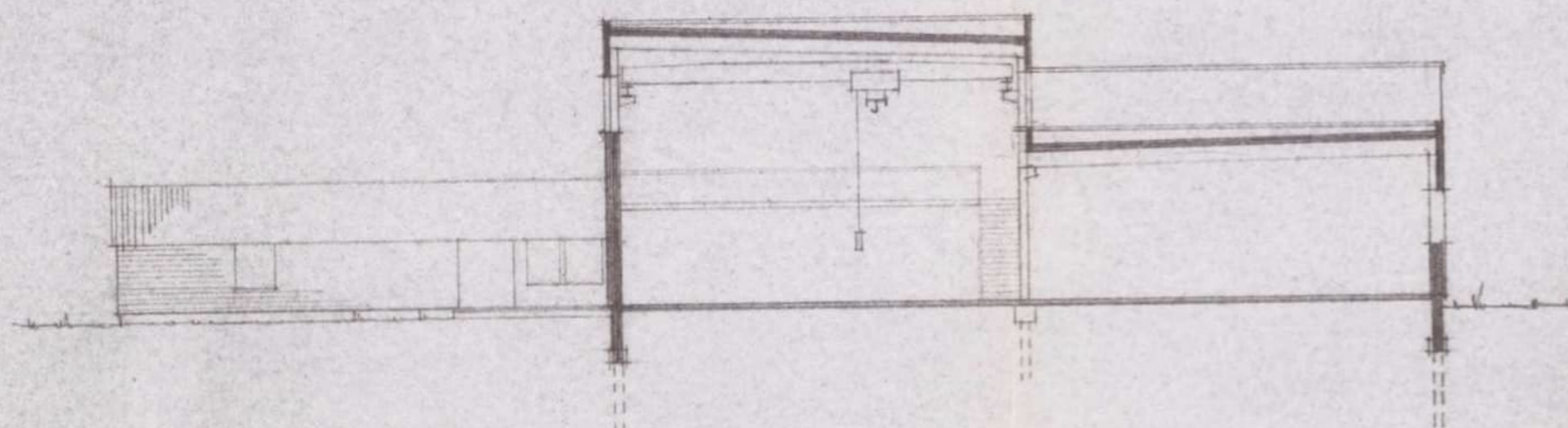

SNITT A-A

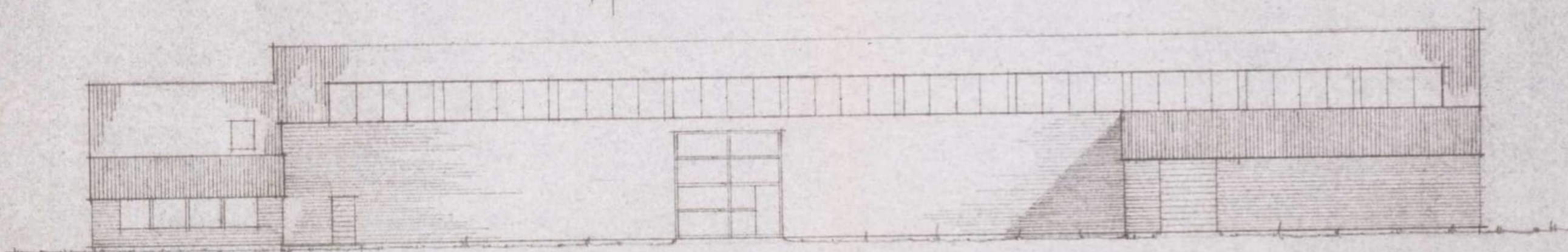
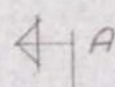

FASADE MOT VEST

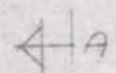

21-12-1978

KLOSTERSKOGEN V.G. SKOLE	M.	U-302-07
EVENT. UTHYTTTELSE AV INDU- STRIBYGG FØR TIDL. "KALAND RUSTFRITT" 50M SKOLEBYGG	1:200	9
NÅVÆRENDE BYGG SNITT OG FASADE	BYGGE- OG VEDLIKE- HOLDSKONTORET TELEM. FYLKESKOM.	

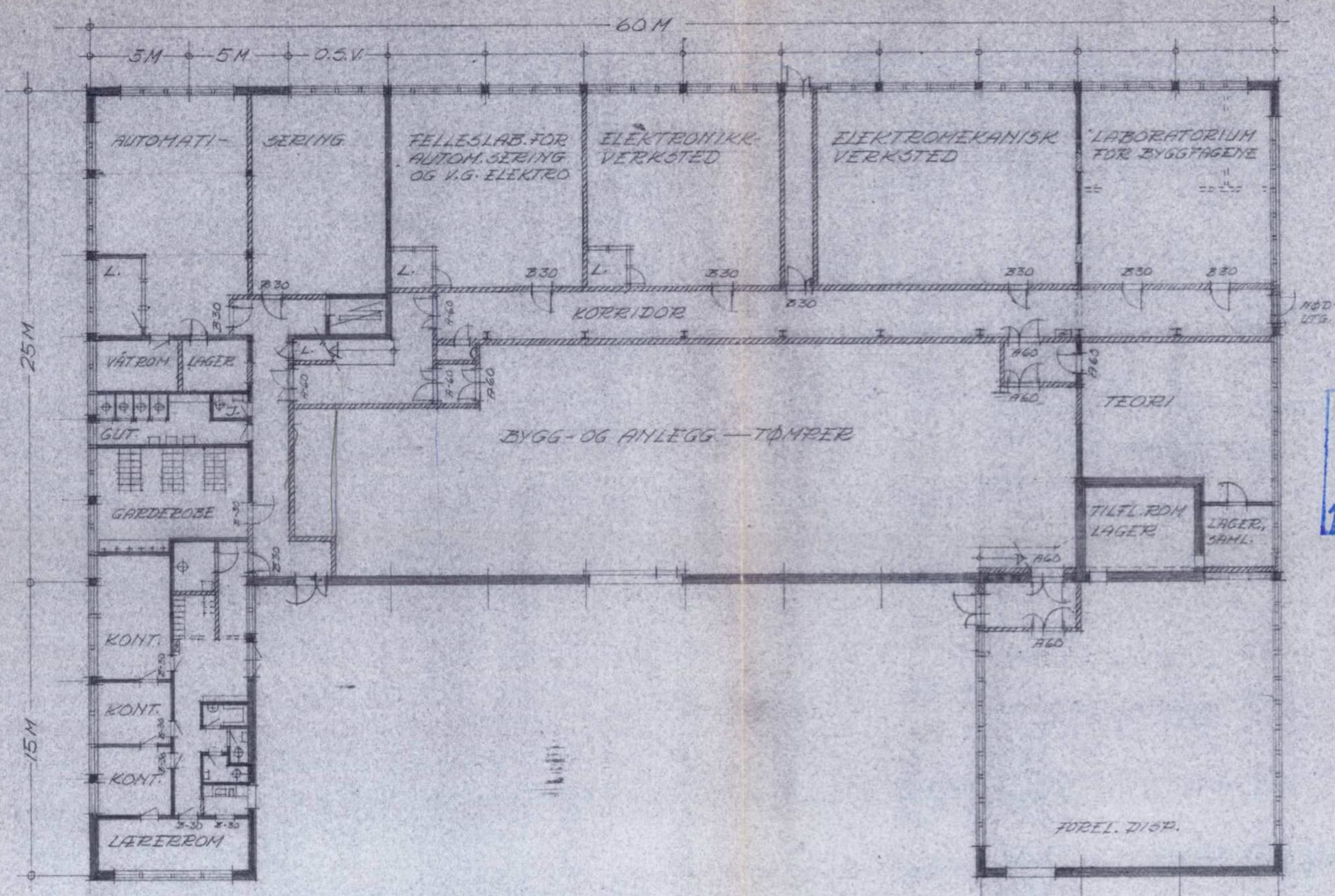

ETTER
OMB.

SKIEN KOMMUNE
22 MARS 1979
109473

——— NAV. VEGGER
 - - - - - NYE ———
 ——— NYE DØRER
 ——— NAV. DØRER
 ——— SEKSJONSVEGGER, A-120
 ——— CELLEVEGGER, A-30, EV. B-30

0 5 10

KLOSTERSKOGEN V.G. SKOLE
 EVENT. UTHYTTTELSE AV INDU-
 STRIBYGG FOR TIDL. "KALAND
 RUSTFRITT" 50M SKOLEBYGG
 FORSLAG TIL OMBYGGING
 PLAN AV 1. ETASJE

Målestokk	Tegn. 0-302-07
1:200	7
Erstatning for:	
BYGGE- OG VEDLIKE- HOLDSKONTORET TELEM. FYLKESKOM.	
Erstattet av:	

21-3-1979
 21-12-1978
 26-9-1978

HØDUTG.
67. VINDU

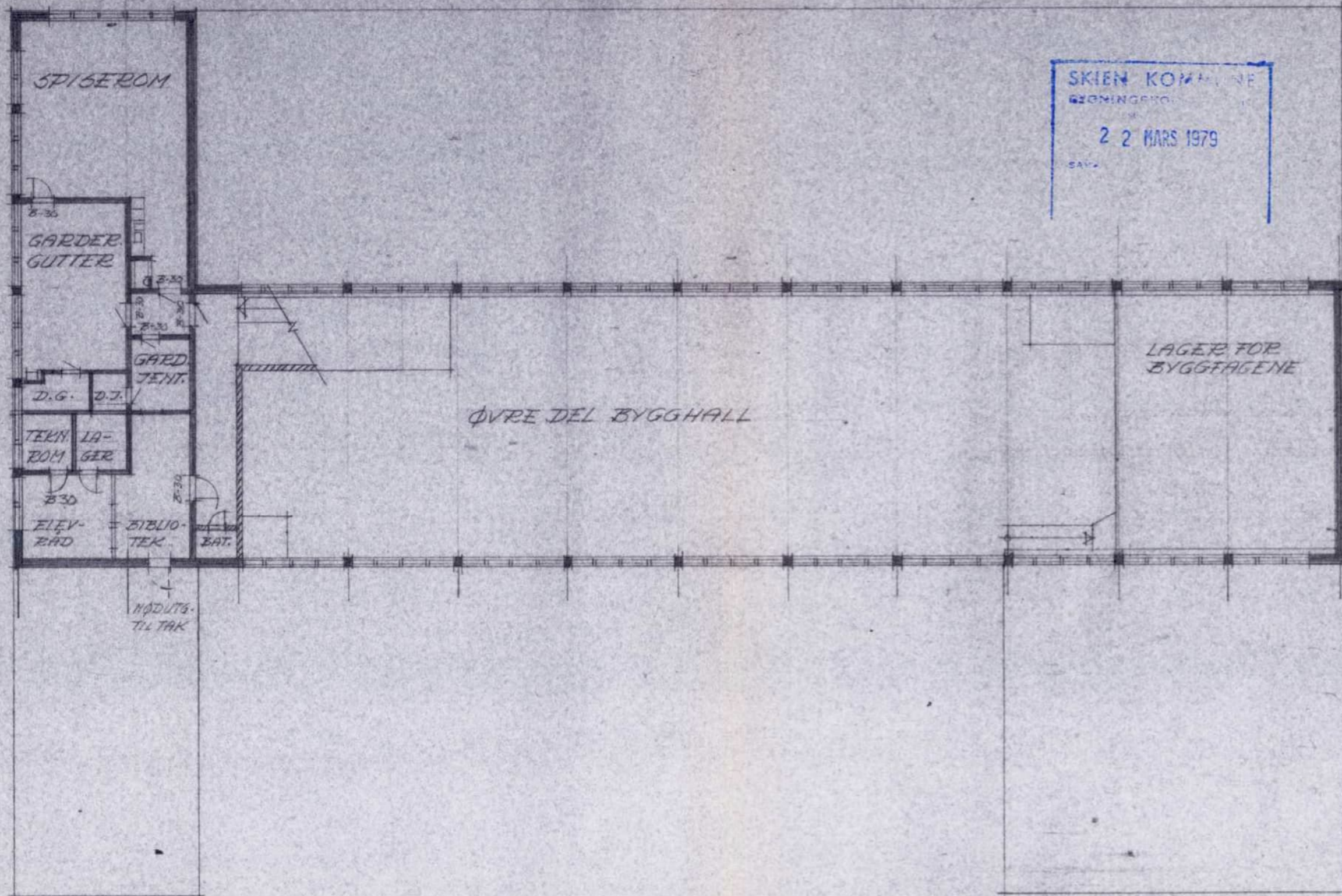

SKIEN KOMMUNE
BØRNINGER

22 MARS 1979

SAV

ETTER
OMB.

ØVRE DEL BYGGHALL

LAGER FOR
BYGGFAGENE

TEKN. ROM
LAGER

ELEV-
BAD

BIBLIO-
TEK.

BAT.

HØDUTG.
TIL TAK

- NAV. VEGGER
- ||||| NYE ———
- NYE DØRER
- NAV. DØRER
- SEKSJONVEGGER, A-120
- CELLEVEGGER, A-30, EV. B-30

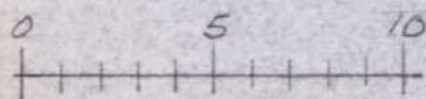

21-3-1979
21-12-1978
26-9-1978

KLOSTERSKOGEN V.G. SKOLE
EVENT. UTHYTTELSE AV INDU-
STRIBYGG. FOR TIDL. "KALAND
RUSTFRITT" 60M SKOLEBYGG

Målestokk Tegn. 4-302-07
1:200 8
Kfr.

FORSLAG TIL OMBYGGING
PLAN AV 2. ETASJE

Erstatning for:
BYGGE-OG VEDLIKE-
HOLDSKONTORET
TELEM. FYLKESKOM.
Erstattet av:

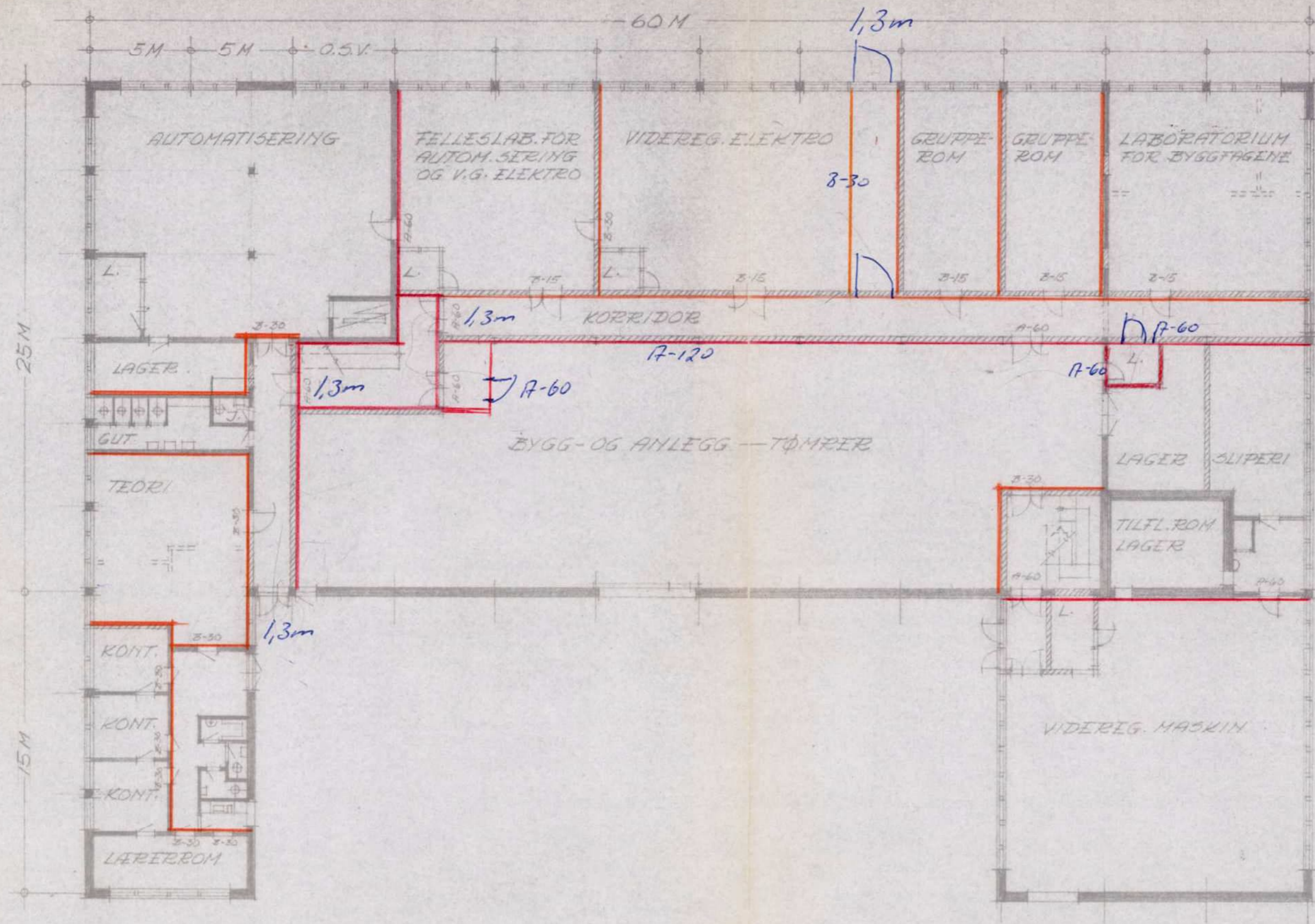

ETTER
OMB.

SKIEN KOMMUNE
BYGGETRUPPEN
10 JAN. 1979
109479

- NÅV. VEGGER
- NYE " "
- NYE DØRER
- NÅV. DØRER
- SEKSJONSVEGGER, A-120
- CELLEVEGGER, A-30, EV. B-30

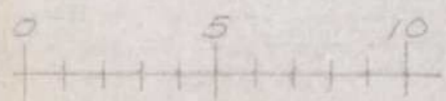

KLOSTERSKOGEN V.G. SKOLE EVENT. UTHYTTELSE AV INDU- STRIBYGG FOR TIDL. "KALAND RUSTRETT" 50M SKOLEBYGG	Målestokk	Tegn. D-302-07
	1:200	7
FORSLAG TIL OMBYGGING PLAN AV 1. ETASJE	Erstatning for:	BYGG-OG VEDLIKE- HOLDSKONTORET TELEM. FYLKESKOM.
	Erstattet av:	